

Graag stellen wij de Agrarische Natuurvereniging aan u voor

Onze vereniging is in 2004 opgericht ter bevordering van het agrarische natuurbeheer in de gemeenten Waalwijk, Geertruidenberg en delen van Dongen en Oosterhout. Vanaf het begin zijn ook burgers vertegenwoordigd in het bestuur. Samenwerken en kennisdelen staat centraal, (verbrede) agrarische bedrijven zijn onderdeel van ons prachtige landschap. Zo gaan we samen op excursie. Afgelopen jaren zijn bezoeken gebracht aan agrarische natuurbeheerders in de Biesbosch en bij Goirle en aan landgoederen in Bergen op Zoom en Dinteloord. En bij de ledenvergadering worden we bijgepraat over de ontwikkeling van de natuur in het hele gebied en ook op en rond de bedrijven.

Slagenland is een bijzonder gebied

Het Slagenlandschap is een "Groene Parel" in de Westelijke Langstraat, liggend op de overgang van zand naar klei, die vanwege de kwel de "Naad van Brabant" wordt genoemd. Kenmerkend aan het Slagenlandschap zijn de lange, smalle percelen, omzoomd met elzenheggen. De ANV ondersteunt agrariërs en particuliere eigenaren om zelf natuur te ontwikkelen. De agrarische leden hebben ook bedrijven in de kleipolders en op de in het zuiden gelegen zandgronden. Hier zetten we in op randen- en weidevogelbeheer. Zo is tussen Waspik en Raamsdonk met ondersteuning van de ANV een nieuw leefgebied voor vogels in een open akkerlandschap ontwikkeld.

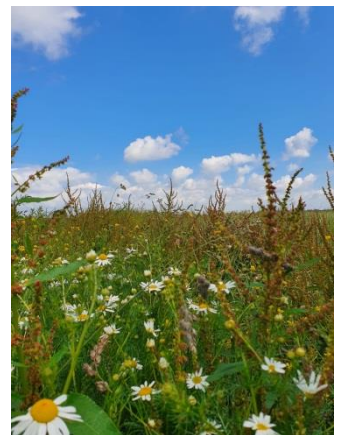

Beheren van natuur en landschap

Jaarlijks organiseert de ANV een snoeidag, samen met onze partner Staatsbosbeheer. U bent welkom, en tevens is het mogelijk om kachelhout mee te nemen voor uw eigen gebruik.

Weide- en akkervogels

Een actieve vrijwilligersgroep van de vereniging beschermt nesten, o.a. van de Kievit. Meld u aan, als u komend voorjaar zou willen deelnemen.

Voedselbos Waspik

Het voedselbos, een bijzonder gemeenschapsinitiatief, is een onderdeel van de Agrarische Natuurvereniging. Vanaf de start van het project hebben leden en bestuur meegedacht en ondersteuning gegeven. Zo zijn verschillende agrarische leden ingeschakeld bij de grondwerkzaamheden. Uniek hoe een grote groep vrijwilligers samen met initiatiefnemer Jos van Genugten aan de slag is gegaan. In de komende jaren zal de ANV initiatieven ondersteunen om de polder Binnenbijster verder te ontwikkelen



Vragen over het lidmaatschap

U kunt contact opnemen met het secretariaat per e-mail: m.hoefnagel@planet.nl. Neem alvast een kijkje op www.anvslagenland.nl. Direct aanmelden als lid kan met het inschrijfformulier op de achterzijde.

**secretariaat ANV**

Winterdijk 9

5161 PH Sprang-Capelle

Tel 06 55 898 595

E-mail: m.hoefnagel@planet.nlwww.anvslagenland.nl

Inschrijfformulier¹

Lidnummer : _____ (in te vullen door ANV)

Achternaam : _____

Voorletters : _____

Voornaam : _____

Straat : _____

Huisnummer : _____ toevoeging : _____

Postcode : _____

Plaats : _____

Telefoon : _____

Telefoon (mobiel) : _____

Geslacht : man / vrouw

E-mailadres : _____

Geboortedatum : _____

Ondergetekende verleent hierbij tot wederopzegging machtiging aan de Agrarische Natuurvereniging Slagenland om jaarlijks de verschuldigde contributie² af te schrijven van onderstaande rekening.

IBAN : _____

Ten name van : _____

Woonplaats : _____

Handtekening³ : _____

¹ Wij gebruiken uw gegevens alleen ten behoeve van onze ledenadministratie. Deze worden niet zonder toestemming gedeeld met derden.

² Contributie bedraagt in 2020 €25 per jaar. Contributie kan gewijzigd worden bij besluit op de jaarlijkse algemene ledenvergadering.

³ Voor jeugdleden dient een ouder/verzorger mede te ondertekenen